



**San José**  
jesuitas Valladolid

*Jesuitas*  
jesuitas



# FERIA SOLIDARIA 2024

Viernes, 03 de mayo de 2024



## **FERIA SOLIDARIA 2024**

**Viernes, 03 de mayo**

Estimadas familias:

Un año más, os presentamos el proyecto con el que colaboraremos gracias a los fondos recaudados en la Feria Solidaria de nuestro colegio a través de **Entreculturas**, la ONG de la Compañía de Jesús.

**Participaremos en el proyecto de ampliación de una escuela en Alotenango, Guatemala, una región afectada por la explosión del volcán de Fuego en 2018.**

# ¿En qué consiste la Feria Solidaria?

Para aquellas familias para las que será su primera vez, debéis saber que la Feria es **una jornada muy arraigada en la comunidad educativa del Sanjo**. Es un día de fiesta y convivencia con el objetivo de educar y crear conciencia social, al tiempo que recaudamos fondos para un proyecto de cooperación internacional en colaboración con **Entreculturas**.

Esta jornada arranca en el marco de la actividad lectiva con distintas actividades de sensibilización en las aulas y a partir de las 13.00h se abre el colegio para la celebración en el patio, momento en el que están invitadas a participar todas las familias.

Actividades de  
sensibilización

Yincana y juegos

Kiosko solidario

Rifa solidaria

Música

Librería solidaria

Camiseta solidaria

Y mucho más...

# ¿Cómo puedes colaborar?

Puedes ser parte activa del proyecto a través de tus donaciones, compras o tu tiempo

## Dona tiempo

Si tienes disponibilidad y quieres ser voluntario y participar en el equipo de dinamización y organización [Contáctanos aquí.](#)

## Empresas solidarias

Si tienes una empresa, también puedes colaborar donando productos o servicios para nuestra gran rifa solidaria. [Contáctanos aquí.](#)

01

## Compra tu bocata solidario (5 euros)

Desde el 03 al 12 de abril puedes comprar el bocata mediante Educamos. Es necesario pedirlo desde el perfil de cada alumno que lo desea. Para los bocatas de los padres, se entregará un ticket a vuestros hijos y podrán recogerse en el kiosko.

02

## Compra la camiseta solidaria (6,5 euros)

Desde el 03 al 12 de abril puedes comprar la camiseta solidaria mediante Educamos. Os recordamos que es necesario hacerlo desde el perfil de cada hijo para que se la podamos entregar correctamente. NO pedirla en el perfil de los padres, a no ser que sea para vosotros.

03

## Dona tortillas o postres ([Inscríbete aquí antes del 26 de abril.](#))

Os recordamos que deben ser tortillas envasadas y postres sólidos tipo galletas, bizcocho, rosquillas... (no natillas, arroz con leche o similar) y que deberán traerse **el mismo día de la feria** a primera hora y entregarlo en el comedor. **De 07.45 a 09.30h**  
Los postres los venderemos en el recreo de secundaria como almuerzo ese día y por la tarde en el kiosko para las familias.

04

## Librería solidaria

Puedes donar libros y cuentos (no libros de texto) en buen estado que venderemos durante la jornada. Puedes traerlos al hall de Santa Cruz o Calle Reyes **hasta el 26 de abril.**

# Proyecto 2024: Escuela Semillas de fe

En el municipio de San Juan de Alotenango, en la región central de Guatemala, surgió hace unos años un proyecto educativo al margen del sistema educativo escolar guatemalteco para dar respuesta a las necesidades educativas especiales de los niños de la región. Este proyecto que nació como un sueño personal de un pequeño grupo de educadores voluntarios, fue creciendo y ganando relevancia. Hoy en día es una escuela reconocida que necesita aumentar sus recursos para poder acoger a muchos más niños que por distintas circunstancias no pueden ser acogidos en el sistema ordinario. Actualmente cuenta con 210 estudiantes, pero el objetivo es poder atender a cerca de 600 para lo que se hace necesario una inversión.



**Fe y Alegría**  
GUATEMALA



# Objetivos específicos del proyecto

## Ampliación del proyecto Semillas de fe

### Objetivo general

Favorecer la inclusión real de cerca de 600 niños y niñas que no habrían conseguido ser atendidos por el sistema educativo ordinario en su país.

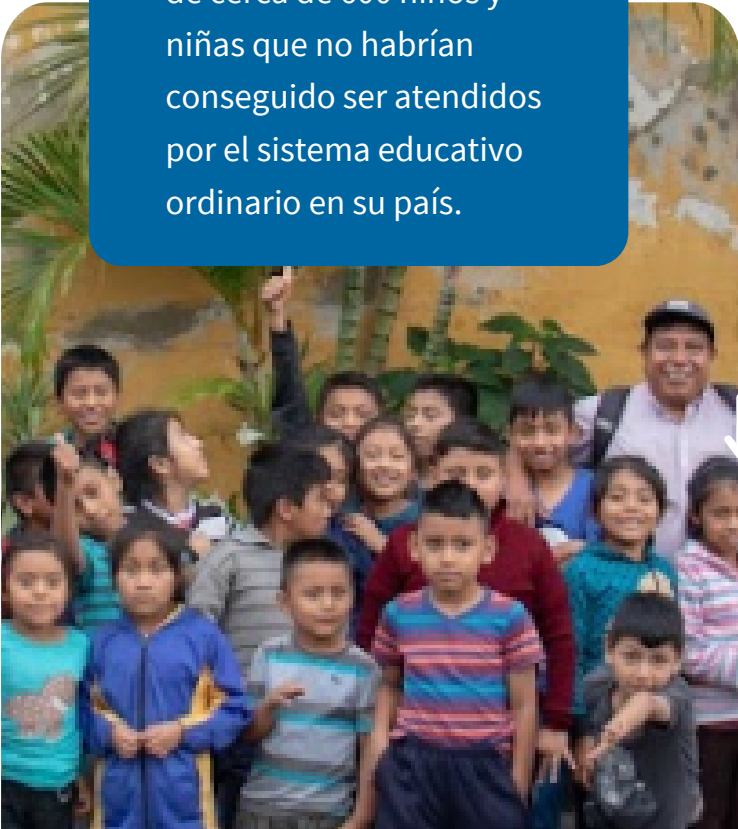

### Mejorar la infraestructura escolar

Construcción de 5 aulas, un área de administración educativa, una cocina, una bodega, áreas deportivas y de saneamiento escolar.



### Producir materiales didácticos

Necesidad de adaptar currículums, contenidos y metodologías para favorecer un aprendizaje adaptado a cada niño y a su contexto. Frente a un sistema que estandariza, esta escuela apuesta por la singularización.



### Formación de los docentes

Semillas de fe es un proyecto que cuenta con personal con gran vocación, pero escasos recursos formativos y actualización. La escuela es consciente de que la formación docente es una prioridad para el éxito del proyecto.



# ¿Por qué?

Una escuela inclusiva, como la nuestra

Hemos elegido este proyecto porque **enlaza directamente con nuestra misión educativa y evangelizadora**. Es un proyecto del que trasciende nuestro compromiso con la **justicia social**. Un proyecto transformador que pone en valor la diversidad y que promueve una cultura de inclusión real para niños y niñas con dificultades.

Porque en el Sanjo educamos en valores desde la acción, siendo conscientes de la **huella que estos proyectos sociales** y la implicación de toda la comunidad educativa tiene en el alumnado a futuro. Formamos hombres y mujeres PARA los demás.



**25%**

alumnado con  
discapacidad

# ¿Quieres saber más sobre el proyecto?

Haz clic en la imagen para acceder al vídeo



## Jessenya Sicajol, directora de la escuela

El proyecto requiere una inversión de 40.000€ que esperamos poder generar a través de distintas acciones solidarias, junto a otros colegios de la red de Jesuitas, a través de Entreculturas.



# Recuerda

- **Compra tu bocata y tu camiseta solidaria** del 3 al 12 en Educamos.
- **Dona tortilla o postres.** Para una adecuada organización, indícanos aquí antes de 26 de abril qué y cuánto producto donarás.

[Inscríbete aquí](#)

- **Dona libros** en buen estado (no libros de texto). Puedes traerlos al hall de Santa Cruz o Calle Reyes hasta el 26 de abril.
- **Puedes ser voluntario** y formar parte del equipo de organización y animación para Yincana , librería, kiosco...

[Inscríbete aquí](#)

- ¿Eres una empresa? Dona productos y servicios para la **Rifa solidaria.**

[Inscríbete aquí](#)

¿Tienes sugerencias? No dudes en escribirnos [pastoral@sj.colegiosanjose.org](mailto:pastoral@sj.colegiosanjose.org)

